Celui qui cueille le jour comme une fleur, récolte le bouquet de sa vie.

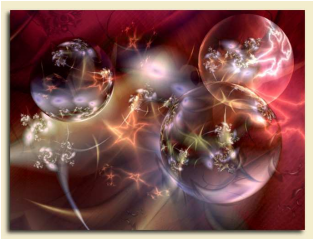

Bonjour à tous,

Je vous souhaite de merveilleuses fêtes de Noël vous apportant repos, joie de vivre et sérénité après une année tumultueuse.

Tous mes vœux pour 2009 et que nous en fassions une année d'espoir, de détermination, de volonté de voir le soleil briller là où beaucoup ne prônent que la sinistrose.
Il nous appartient d'être ce rayon de soleil à nous-même et autour de nous pour que notre futur soit à l'image des graines que nous plantons aujourd'hui.

Joyeuses fêtes et bons réveillons !

La prophétie des treize en 2 tomes

Sorti le 20 novembre 2008

La prophétie des treize

Tome 1 : **L'emprise du mal** – Editions les Nouveaux auteurs

Retrouvez un résumé de l'histoire, la description des deux tomes, les appréciations des premiers lecteurs sur le site dédié au livre : http://www.christinemarsan.fr/LaProphetieDes13

Ce roman vise à redonner l'espoir dans un monde qui change et de partager, de manière ludique, au travers d'aventures, les ingrédients d'une société en mutation….

Tome 2
Sortie le 5 février 2009

Je tiens à remercier celles et ceux qui ont déjà eu envie de lire le premier tome de la Prophétie des treize et qui l'ayant apprécié ont eu la gentillesse et la générosité d'en parler autour d'eux. Merci pour cette chaîne de solidarité. Car à présent c'est grâce à vous que les idées peuvent circuler. Un grand merci.

Assis paisiblement, sans rien faire, le printemps vient, et l'herbe croît d'elle-même.
Fritjof Capra. Le Tao et la physique.
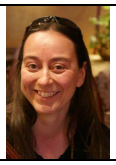
Merci pour votre fidélité, vos commentaires et réactions.
Christine Marsan
Contact : Email : christine.marsan@wanadoo.fr
Site (présentation, prestations, description des livres) : www.christinemarsan.fr
Tel : +.33. (0)1.42.21.18.15 (un secrétariat prendra vos appels) - Portable : +33.(0)6.75.55.10.48